



BALIKÇILIK VE SU ÜRÜNLERİ GENEL MÜDÜRLÜĞÜ

İSTATİSTİK VE BİLGİ SİSTEMLERİ DAİRE BAŞKANLIĞI İŞ AKIŞ ŞEMALARI



İŞ AKIŞ ŞEMASI

BİRİM: İSTATİSTİK VE BİLGİ SİSTEMLERİ DAİRE BAŞKANLIĞI

ŞEMA NO: BSGM.İKS.ŞMA.002 / 05.01

ŞEMA ADI: CITES İTHALAT, İHRACAT VE YENİDEN İHRACAT BELGESİ DÜZENLENMESİ İŞ AKIŞ ŞEMASI

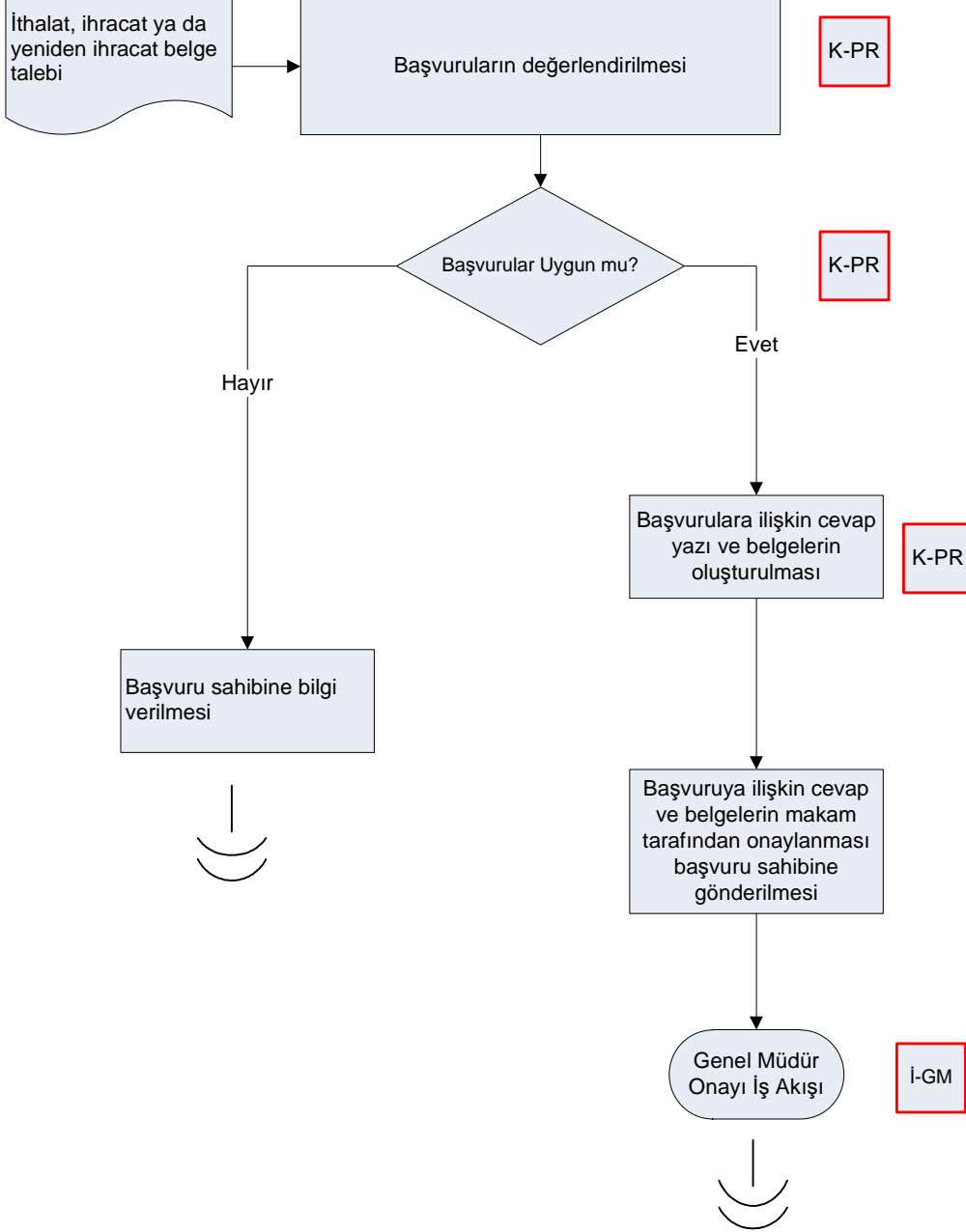



İŞ AKIŞ ŞEMASI

BİRİM:	İSTATİSTİK VE BİLGİ SİSTEMLERİ DAİRE BAŞKANLIĞI
ŞEMA NO:	BSGM.İKS.ŞMA.002 / 05.02
ŞEMA ADI:	CITES TIBBİ SÜLÜK (HİRUDO MEDİCİNALİS VE HİRUDO VERBANA) İHRACAT KOTALARININ DAĞITIMI İŞ AKIŞ ŞEMASI

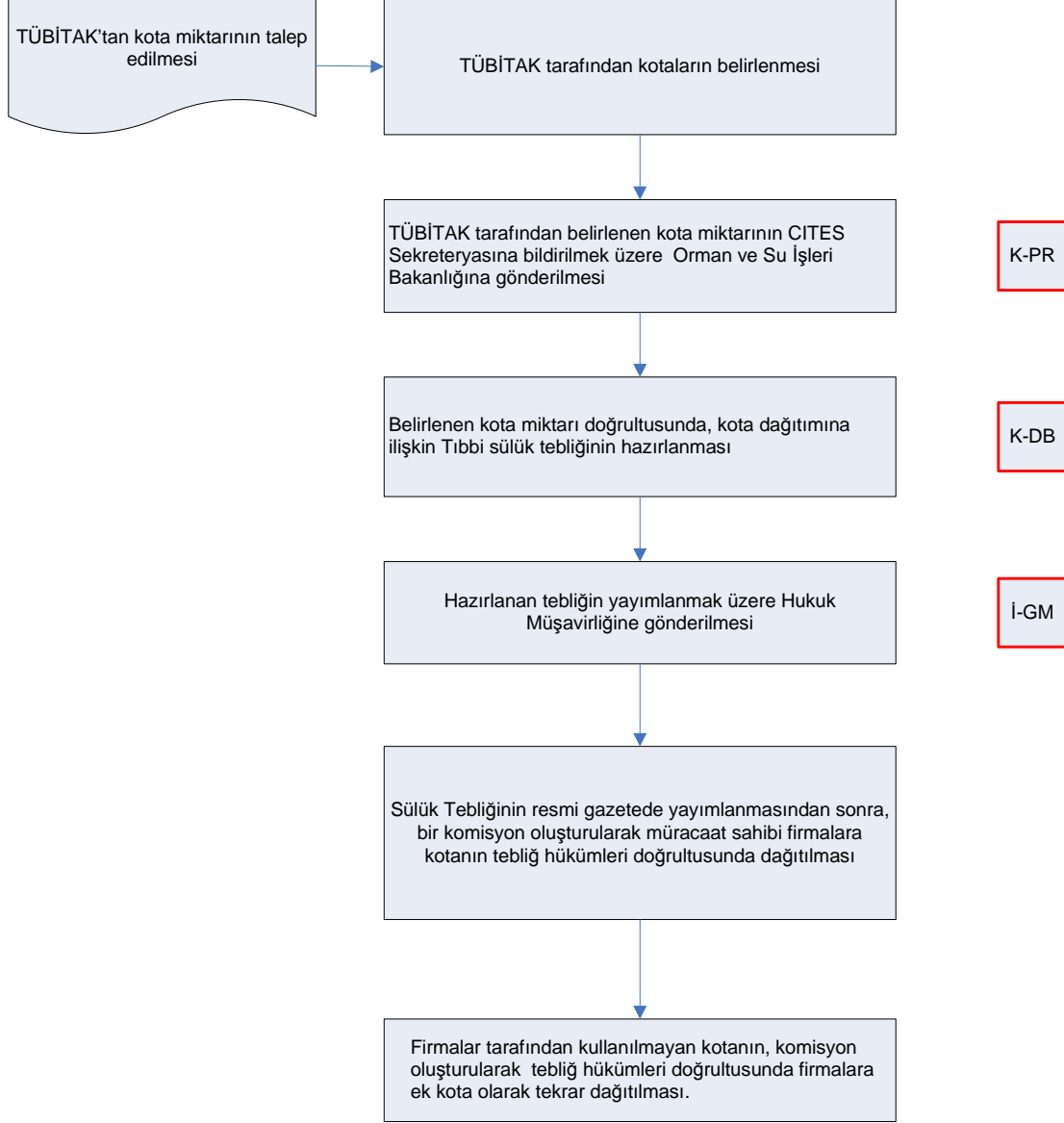



İŞ AKIŞ ŞEMASI

BİRİM:	İSTATİSTİK VE BİLGİ SİSTEMLERİ DAİRE BAŞKANLIĞI
ŞEMA NO:	BSGM.İKS.ŞMA.002 / 05.03
ŞEMA ADI:	ICCAT ÜYELİĞİ KAPSAMINDA YÜRÜTÜLEN İŞ VE ÇALIŞMALAR İŞ AKIŞ ŞEMASI

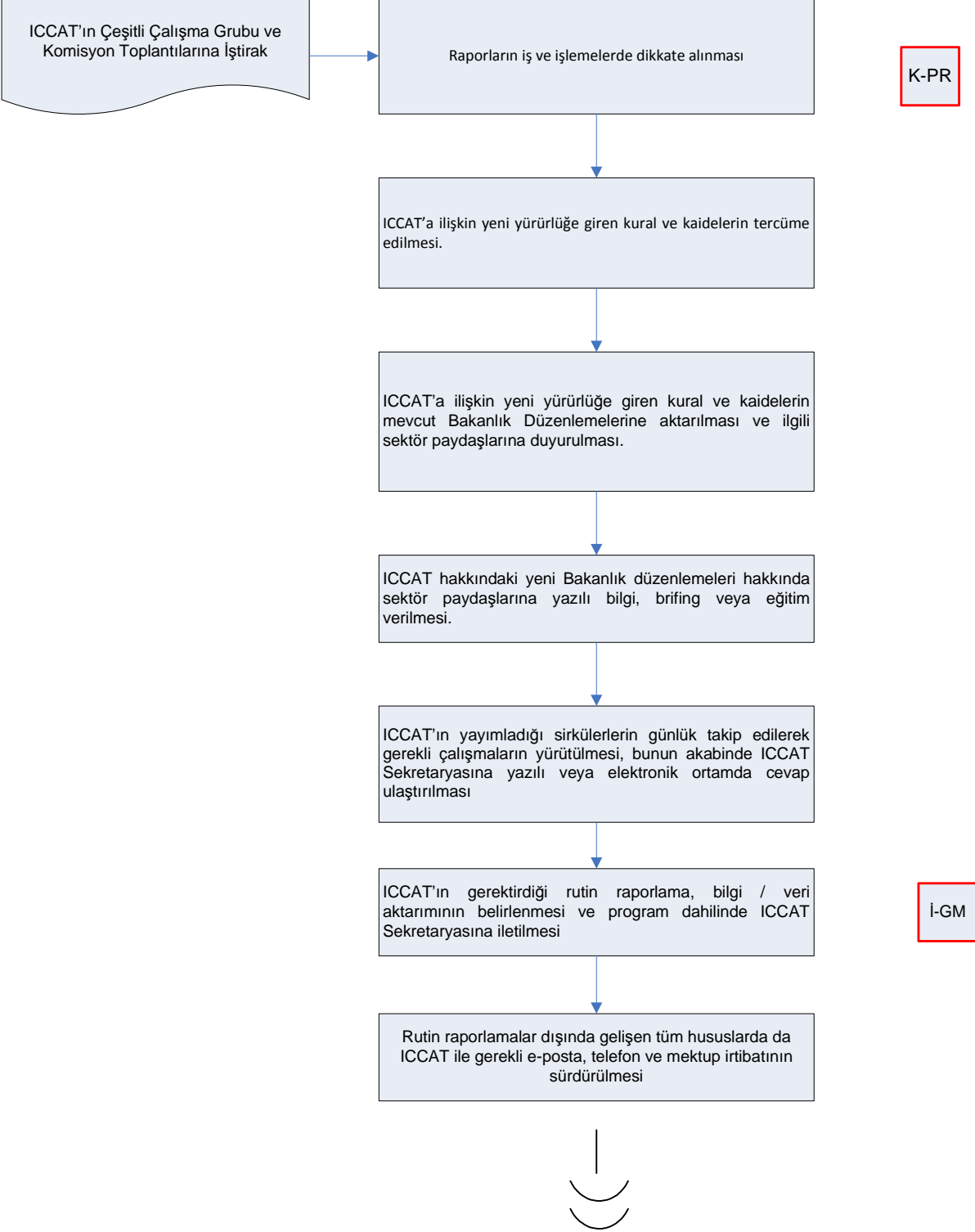



İŞ AKIŞ ŞEMASI

BİRİM: İSTATİSTİK VE BİLGİ SİSTEMLERİ DAİRE BAŞKANLIĞI

ŞEMA NO: BSGM.İKS.ŞMA.002 / 05.04

ŞEMA ADI: ORKİNOS İHRACATI İŞ AKIŞ ŞEMASI

İlgili firma tarafından orkinos ihracatı talebinde bulunulması

İl Müdürlüğü tarafından firmanın talebinin değerlendirilmesi

K-PR

İl müdürlüğünce, firma tarafından hazırlanan BCD Orkinos Yakalama Dokümanı üzerindeki bilgilerin kontrol edilmesi ve bilgilerin SUBİS sistemine girilmesi

Genel Müdürlük tarafından av bildiriminin kabul edilmesi ve her hafta Pazartesi günleri "Haftalık Bildirim" formu ile ICCAT sekretaryasına bildirilmesi

İl müdürlüğünce SUBİS sisteminden onay alınması sonrası belgenin onaylanarak firmaya verilmesi

İl müdürlüğünce BCD belgesinin onay tarihi itibari ile resim formatında Bakanlığa bir örneğinin e-posta ile gönderilmesi

Genel Müdürlük tarafından BCD belgesinin onay tarihi itibari ile 5 iş günü içerisinde ICCAT sekretaryasına ve ithalatçı ülkeye gönderilmesi

İ-GM





İŞ AKIŞ ŞEMASI

BİRİM: İSTATİSTİK VE BİLGİ SİSTEMLERİ DAİRE BAŞKANLIĞI

ŞEMA NO: BSGM.İKS.ŞMA.002 / 05.05

ŞEMA ADI: ORKİNOS İTHALATI İŞ AKIŞ ŞEMASI

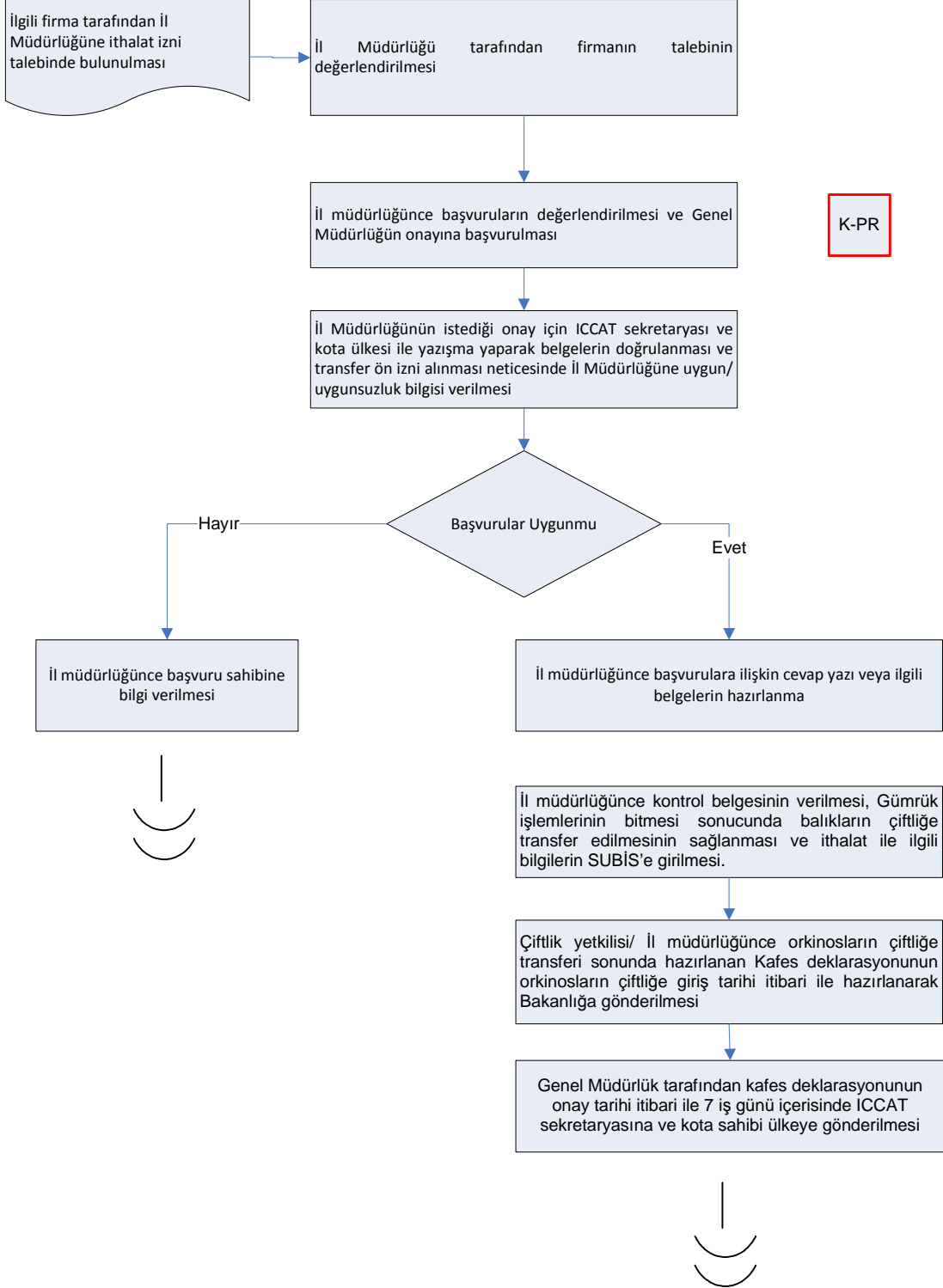



İŞ AKIŞ ŞEMASI

BİRİM: İSTATİSTİK VE BİLGİ SİSTEMLERİ DAİRE BAŞKANLIĞI

ŞEMA NO: BSGM.İKS.ŞMA.002 / 05.06

ŞEMA ADI: ORKİNOS AV BİLDİRİMİ İŞ AKIŞ ŞEMASI

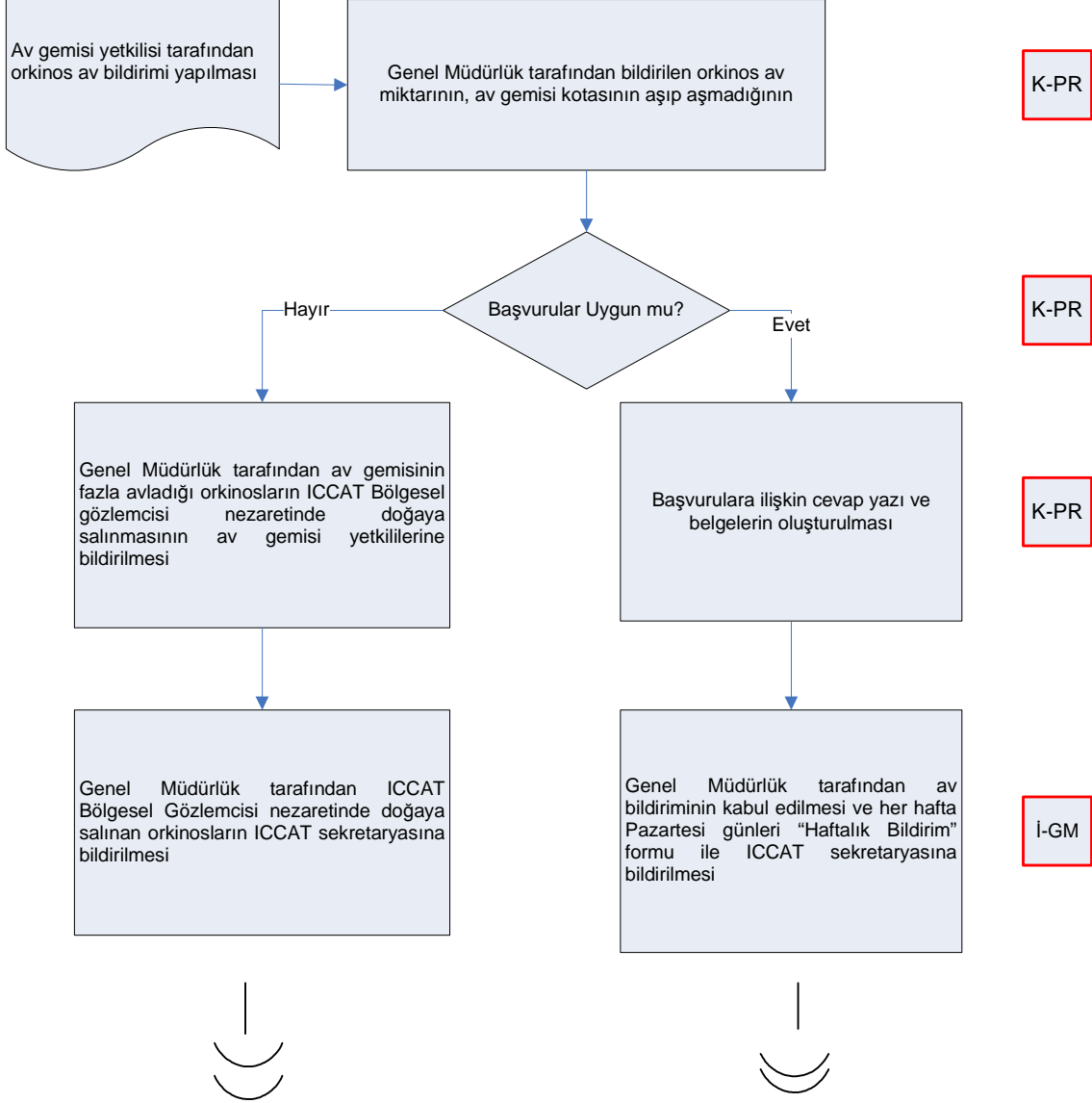



İŞ AKIŞ ŞEMASI

BİRİM: İSTATİSTİK VE BİLGİ SİSTEMLERİ DAİRE BAŞKANLIĞI

ŞEMA NO: BSGM.İKS.ŞMA.002 / 05.07

ŞEMA ADI: SUBİS İŞ AKIŞ ŞEMASI İŞ AKIŞ ŞEMASI

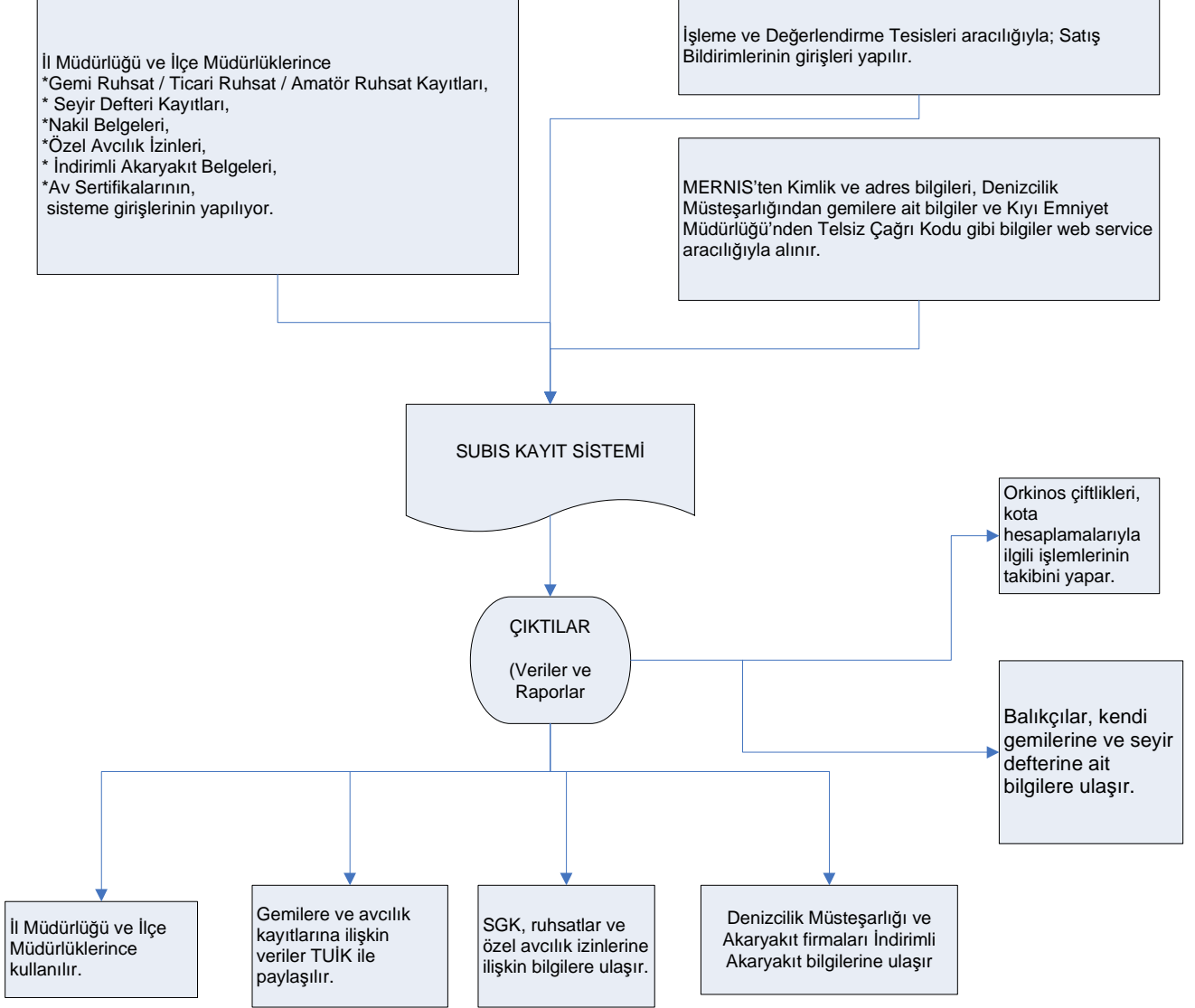



İŞ AKIŞ ŞEMASI

BİRİM: İSTATİSTİK VE BİLGİ SİSTEMLERİ DAİRE BAŞKANLIĞI

ŞEMA NO: BSGM.İKS.ŞMA.002 / 05.08

ŞEMA ADI: GIS İŞ AKIŞ ŞEMASI

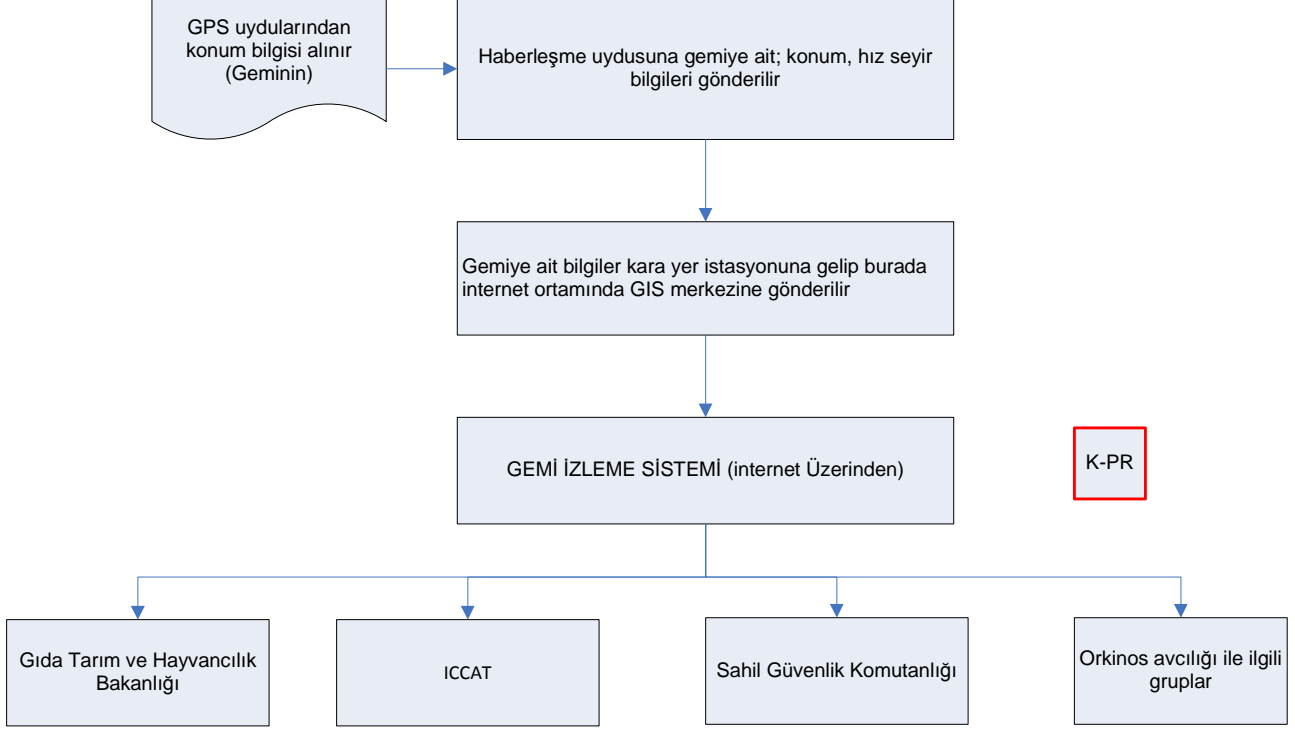



İŞ AKIŞ ŞEMASI

BİRİM:	İSTATİSTİK VE BİLGİ SİSTEMLERİ DAİRE BAŞKANLIĞI
ŞEMA NO:	BSGM.IKS.ŞMA.002 / 05.09
ŞEMA ADI:	TASK I VE TASK II VERİLERİNİN TOPLANMASI VE RAPORLANMASI İŞ AKIŞ ŞEMASI

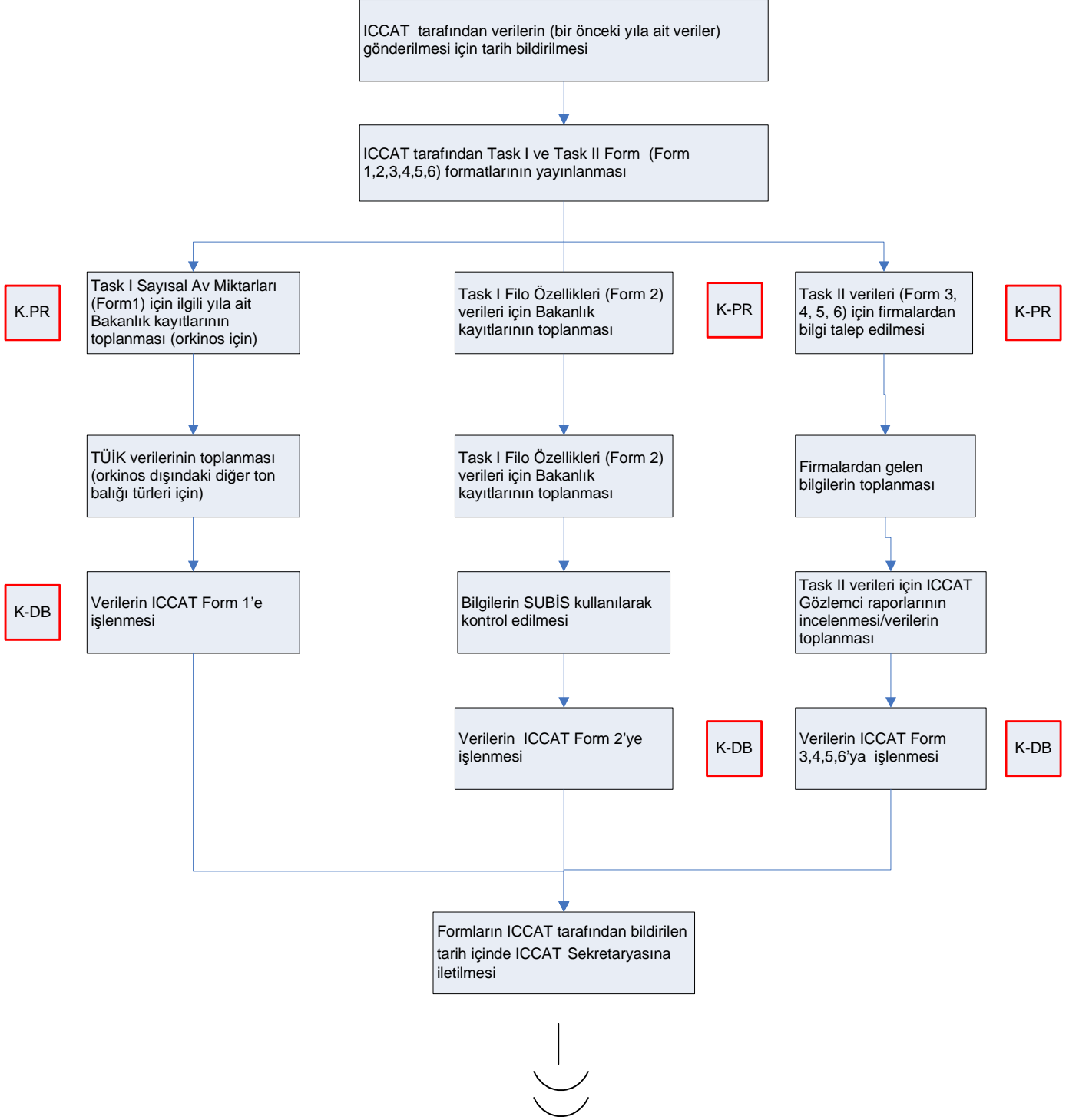



İŞ AKIŞ ŞEMASI

BİRİM: İSTATİSTİK VE BİLGİ SİSTEMLERİ DAİRE BAŞKANLIĞI

ŞEMA NO: BSGM.İKS.ŞMA.002 / 05.10

ŞEMA ADI: AVCILIK VERİLERİNİN TOPLAMASI ve DEĞERLENDİRİLMESİ İŞ AKIŞ ŞEMASI

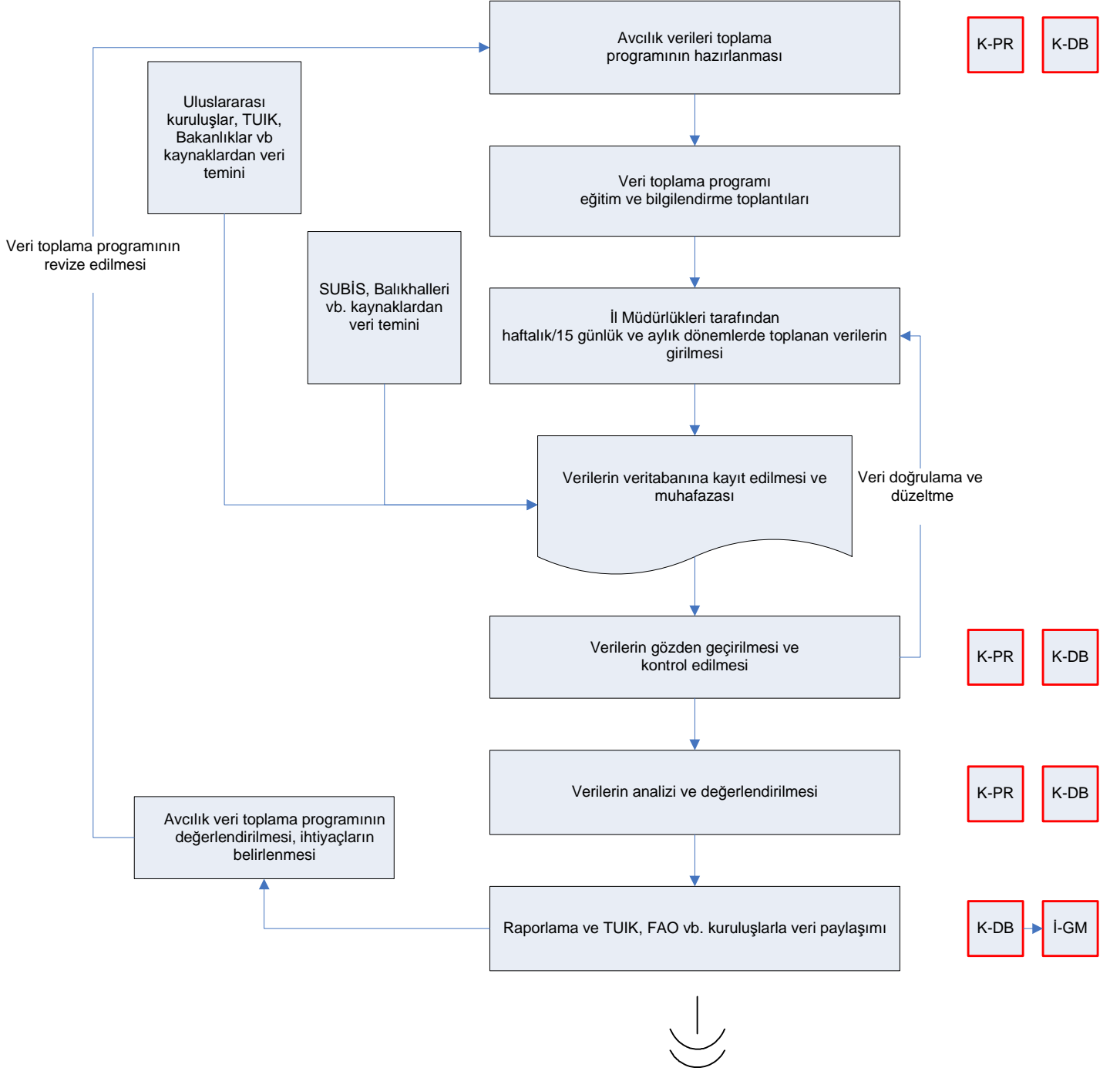



İŞ AKIŞ ŞEMASI

BİRİM: İSTATİSTİK VE BİLGİ SİSTEMLERİ DAİRE BAŞKANLIĞI

ŞEMA NO: BSGM.İKS.ŞMA.002 / 05.11

ŞEMA ADI: SOSYO-EKONOMİK VERİLERİNİN TOPLAMASI ve DEĞERLENDİRİLMESİ İŞ AKIŞ ŞEMASI

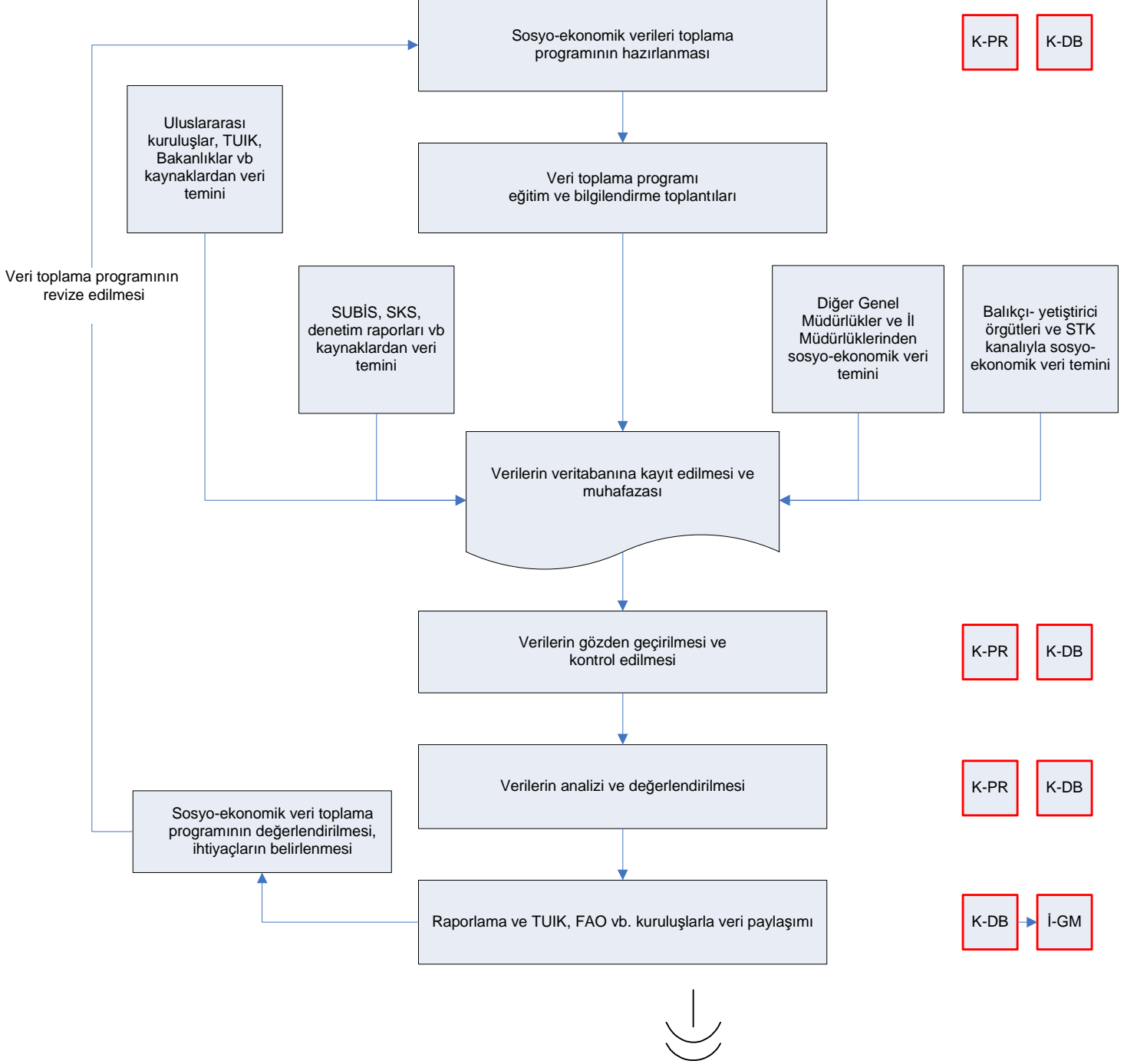



İŞ AKIŞ ŞEMASI

BİRİM: İSTATİSTİK VE BİLGİ SİSTEMLERİ DAİRE BAŞKANLIĞI

ŞEMA NO: BSGM.İKS.ŞMA.002 / 05.12

ŞEMA ADI: YETİŞTİRİCİLİK VERİLERİNİN TOPLAMASI ve DEĞERLENDİRİLMESİ İŞ AKIŞ ŞEMASI

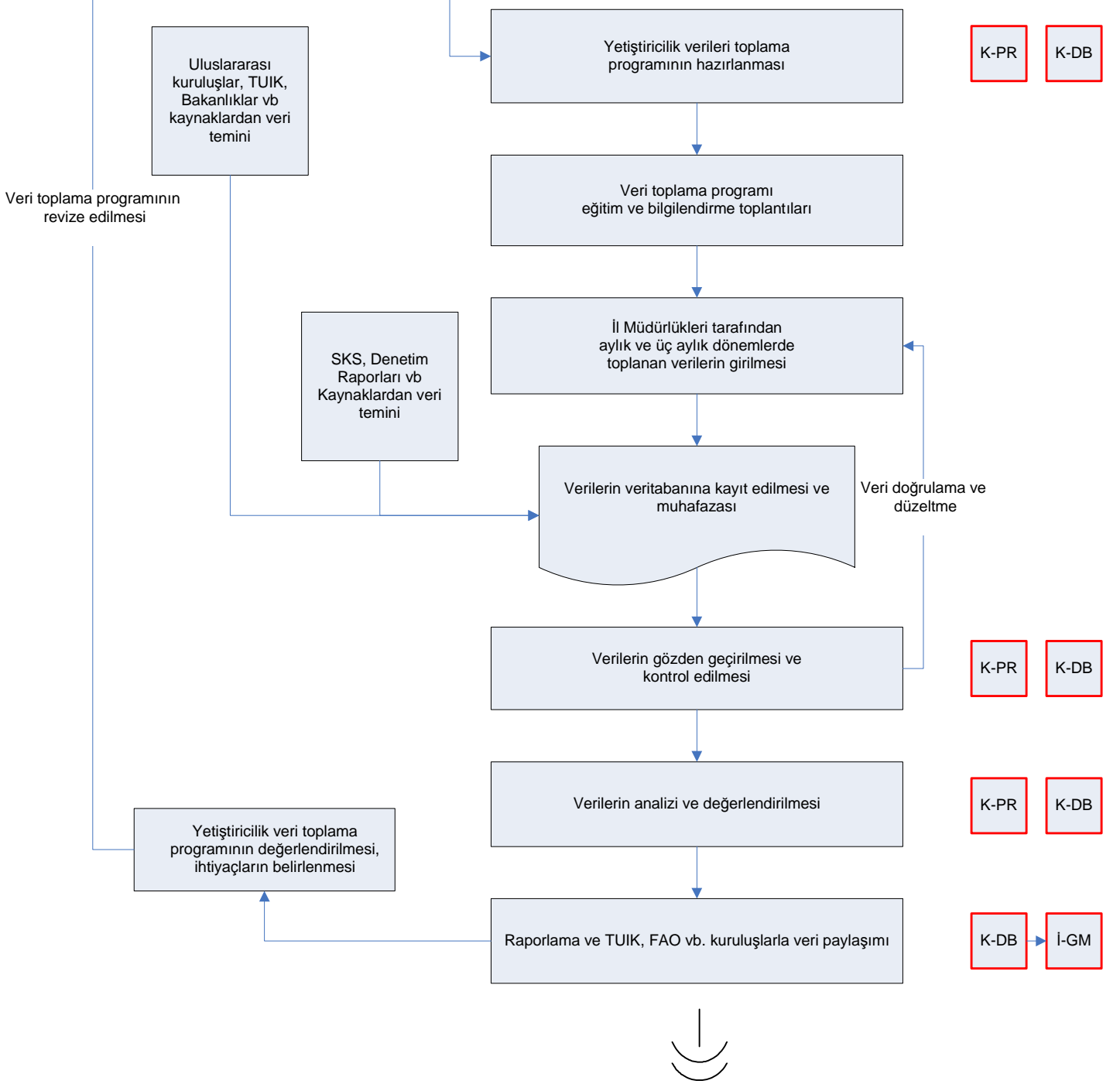



BALIKÇILIK VE SU ÜRÜNLERİ GENEL MÜDÜRLÜĐÜ

MAKAM İŞ AKIŞ ŞEMALARI



İŞ AKIŞ ŞEMASI

BİRİM: BALIKÇILIK VE SU ÜRÜNLERİ GENEL MÜDÜRLÜĞÜ

ŞEMA NO: BSGM.İKS.ŞMA.002 / 00.01

ŞEMA ADI: GENEL MÜDÜR ONAYI İŞ AKIŞ ŞEMASI

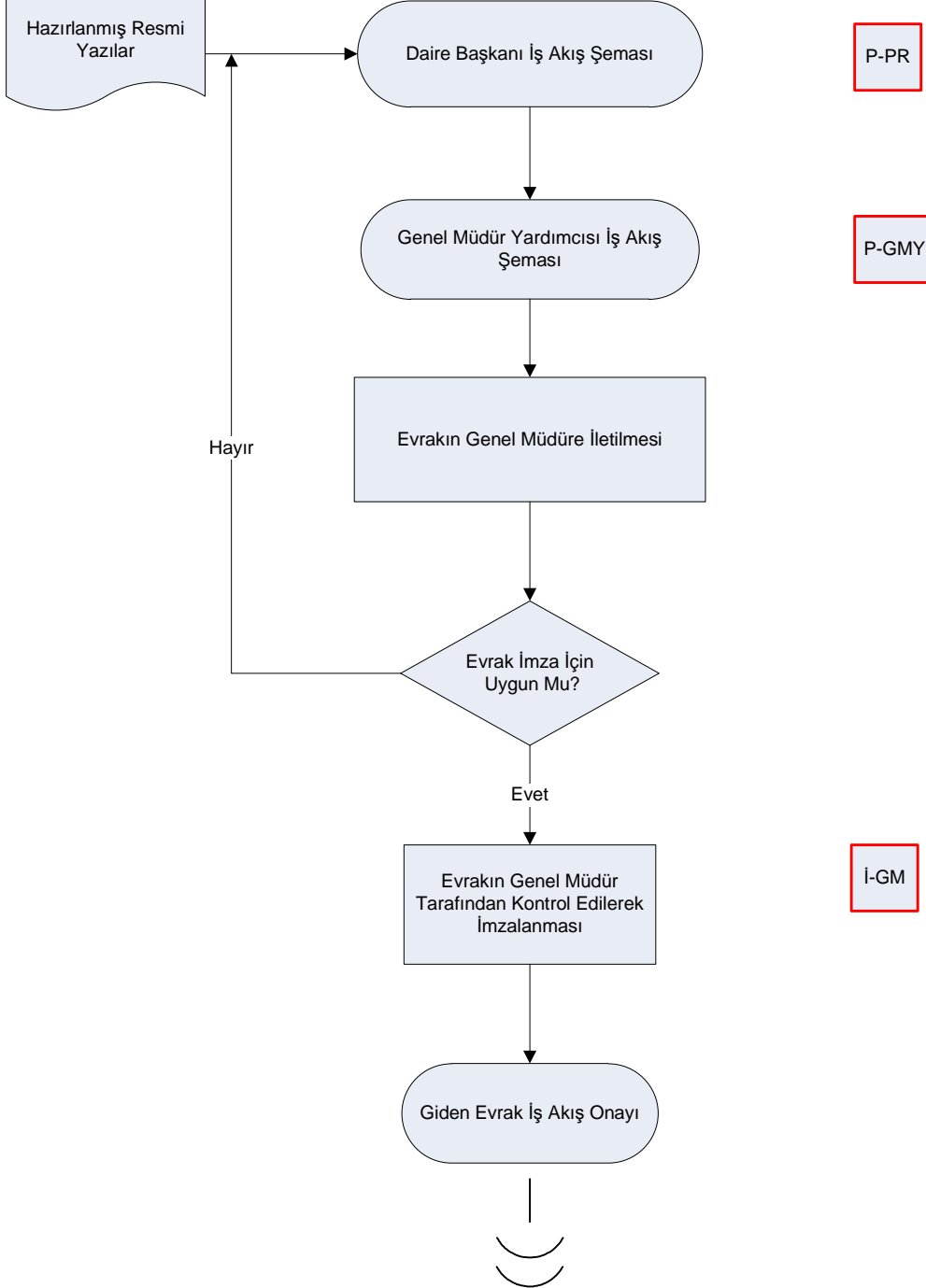



İŞ AKIŞ ŞEMASI

BİRİM: BALIKÇILIK VE SU ÜRÜNLERİ GENEL MÜDÜRLÜĞÜ

ŞEMA NO: BSGM.İKS.ŞMA.002 / 00.02

ŞEMA ADI: DAİRE BAŞKANI ONAYI İŞ AKIŞ ŞEMASI

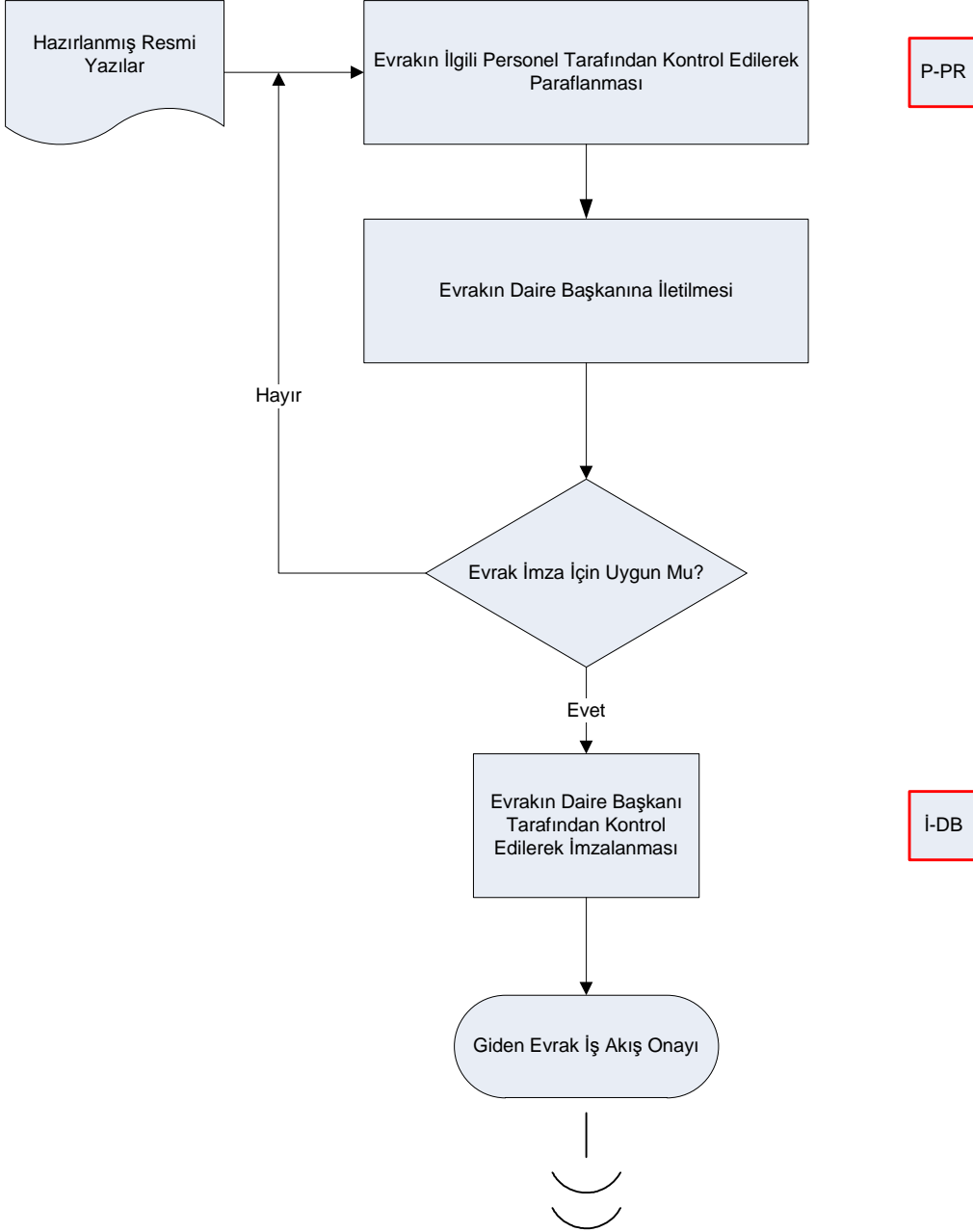



BALIKÇILIK VE SU ÜRÜNLERİ GENEL MÜDÜRLÜĐÜ

ORTAK İŞ AKIŞ ŞEMALARI



İŞ AKIŞ ŞEMASI

BİRİM: BALIKÇILIK VE SU ÜRÜNLERİ GENEL MÜDÜRLÜĞÜ TÜM BİRİMLER

ŞEMA NO: BSGM.İKS.ŞMA.002 / 01.01

ŞEMA ADI: GELEN EVRAK İŞ AKIŞ ŞEMASI

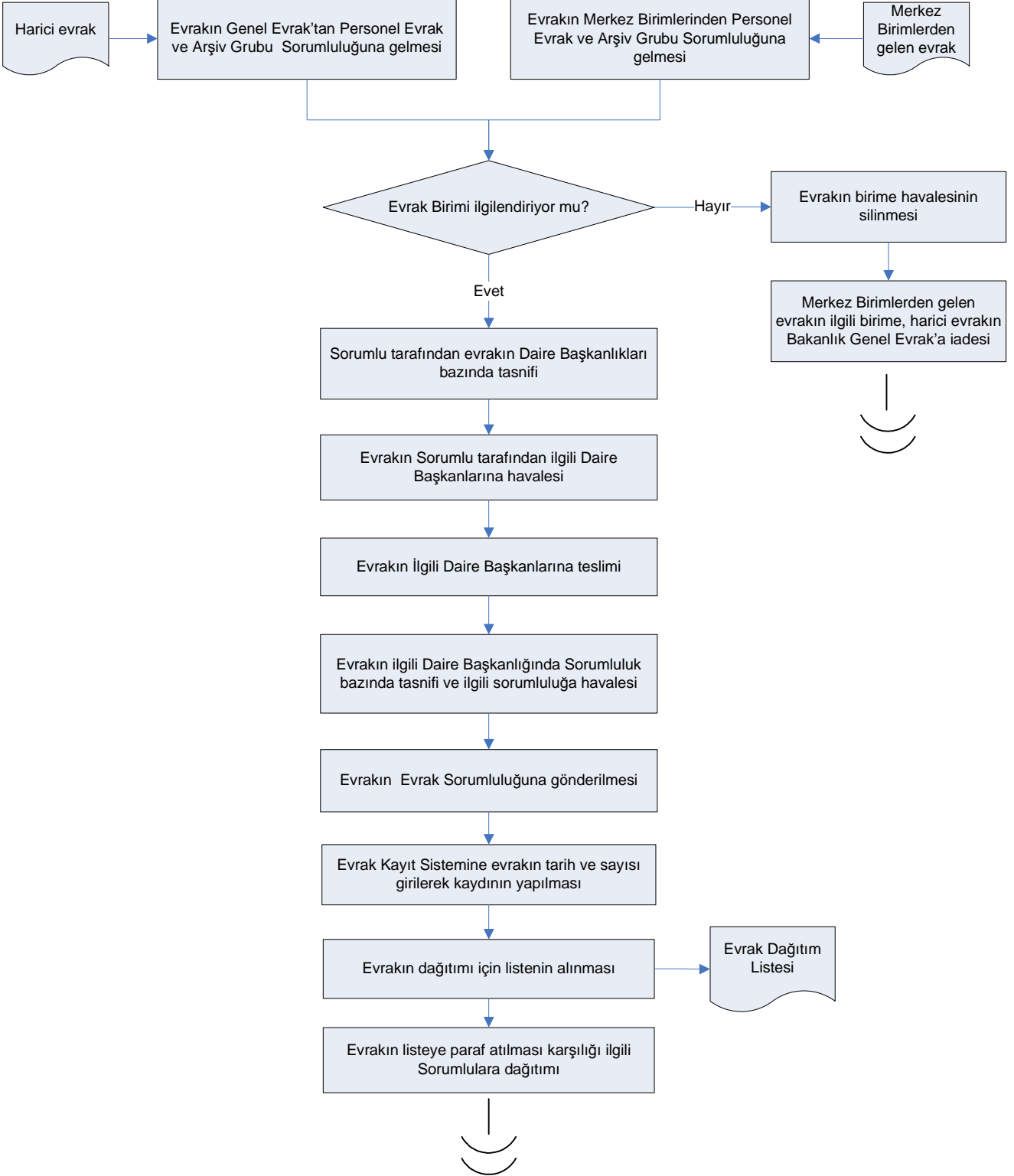



İŞ AKIŞ ŞEMASI

BİRİM: BALIKÇILIK VE SU ÜRÜNLERİ GENEL MÜDÜRLÜĞÜ TÜM BİRİMLER

ŞEMA NO: BSGM.İKS.ŞMA.002 /01.02

ŞEMA ADI: GİDEN EVRAK İŞ AKIŞ ŞEMASI

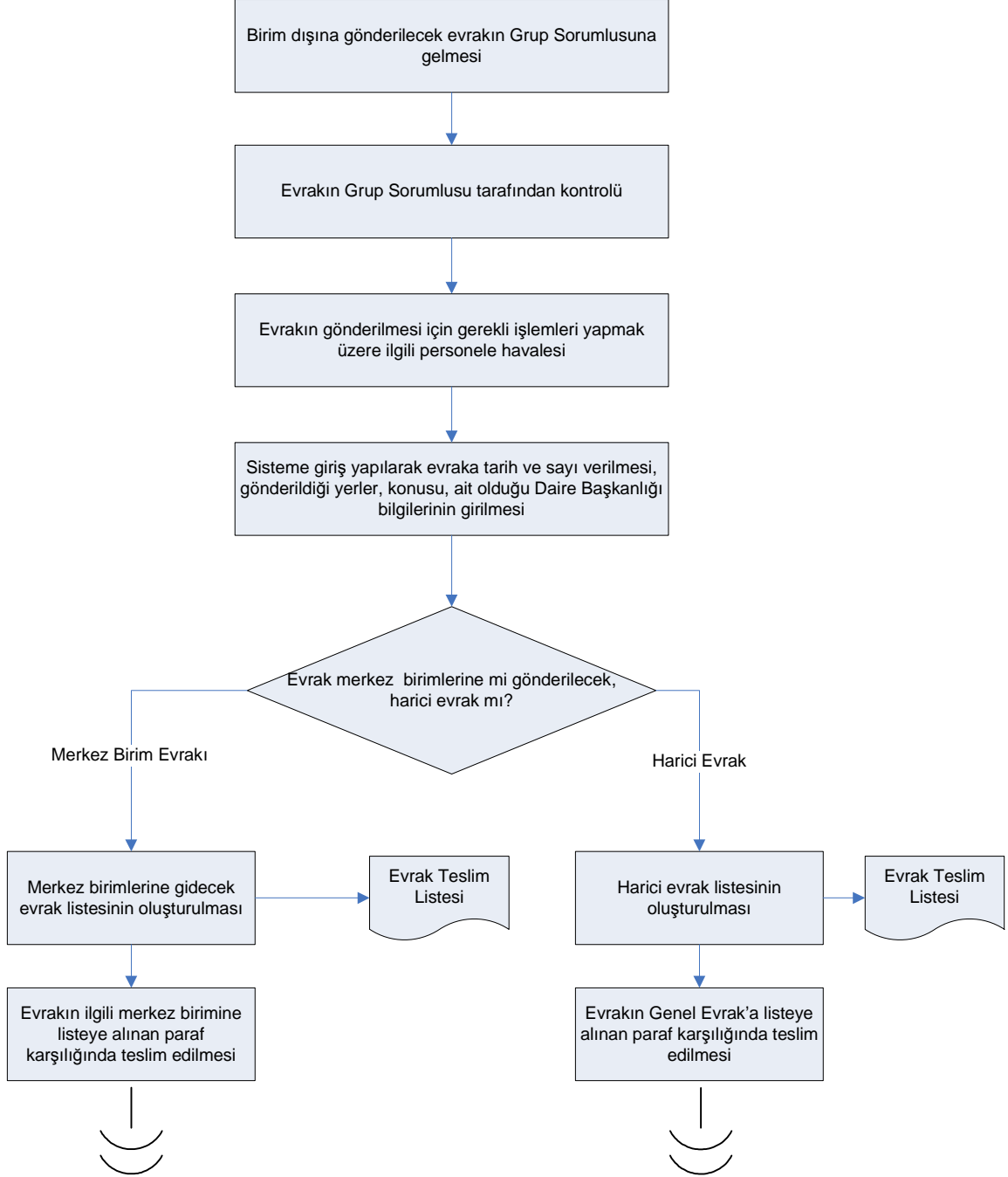



İŞ AKIŞ ŞEMASI

BİRİM: BALIKÇILIK VE SU ÜRÜNLERİ GENEL MÜDÜRLÜĞÜ TÜM BİRİMLER

ŞEMA NO: BSGM.İKS.ŞMA.002 / 01.03

ŞEMA ADI: YAZIŞMALAR İŞ AKIŞ ŞEMASI

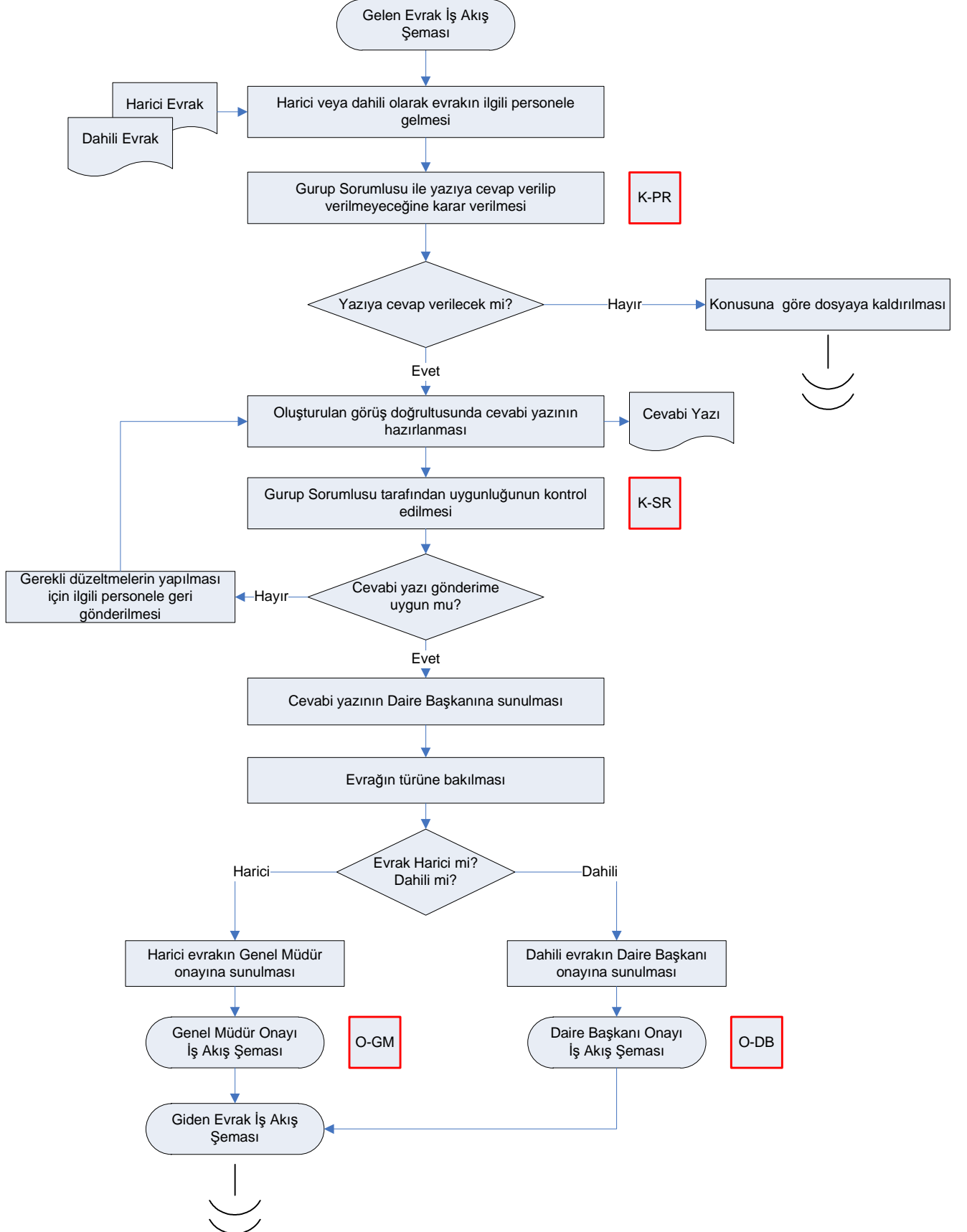



İŞ AKIŞ ŞEMASI

BİRİM: BALIKÇILIK VE SU ÜRÜNLERİ GENEL MÜDÜRLÜĞÜ TÜM BİRİMLER

ŞEMA NO: BSGM.İKS.ŞMA.002 / 01.04

ŞEMA ADI: KOORDİNELİ YAZIŞMALAR İŞ AKIŞ ŞEMASI

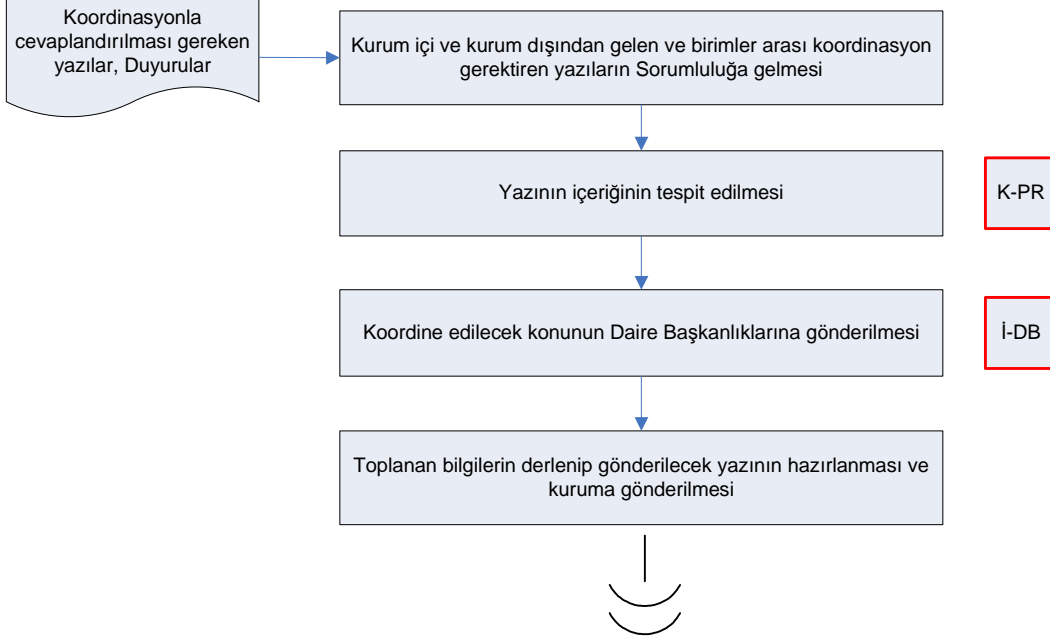



İŞ AKIŞ ŞEMASI

BİRİM: BALIKÇILIK VE SU ÜRÜNLERİ GENEL MÜDÜRLÜĞÜ TÜM BİRİMLER

ŞEMA NO: BSGM.İKS.ŞMA.002 / 01.05

ŞEMA ADI: MAKAMA BİLGİ NOTU HAZIRLANMASI İŞ AKIŞ ŞEMASI

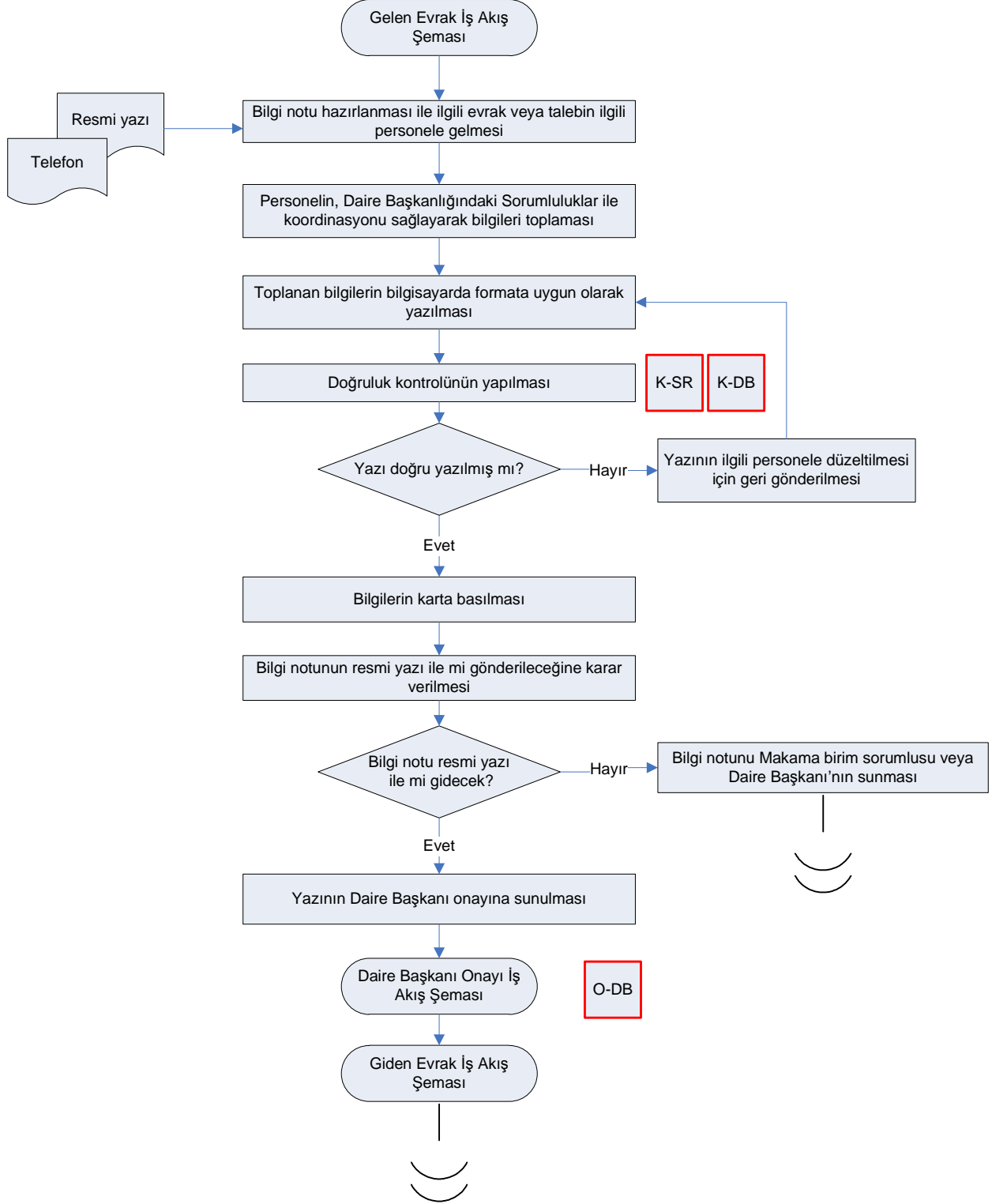



İŞ AKIŞ ŞEMASI

BİRİM: BALIKÇILIK VE SU ÜRÜNLERİ GENEL MÜDÜRLÜĞÜ TÜM BİRİMLER

ŞEMA NO: BSGM.İKS.ŞMA.002 / 01.06

ŞEMA ADI: BİLGİ EDİNME BAŞVURULARINA CEVAP VERİLMESİ İŞ AKIŞ ŞEMASI

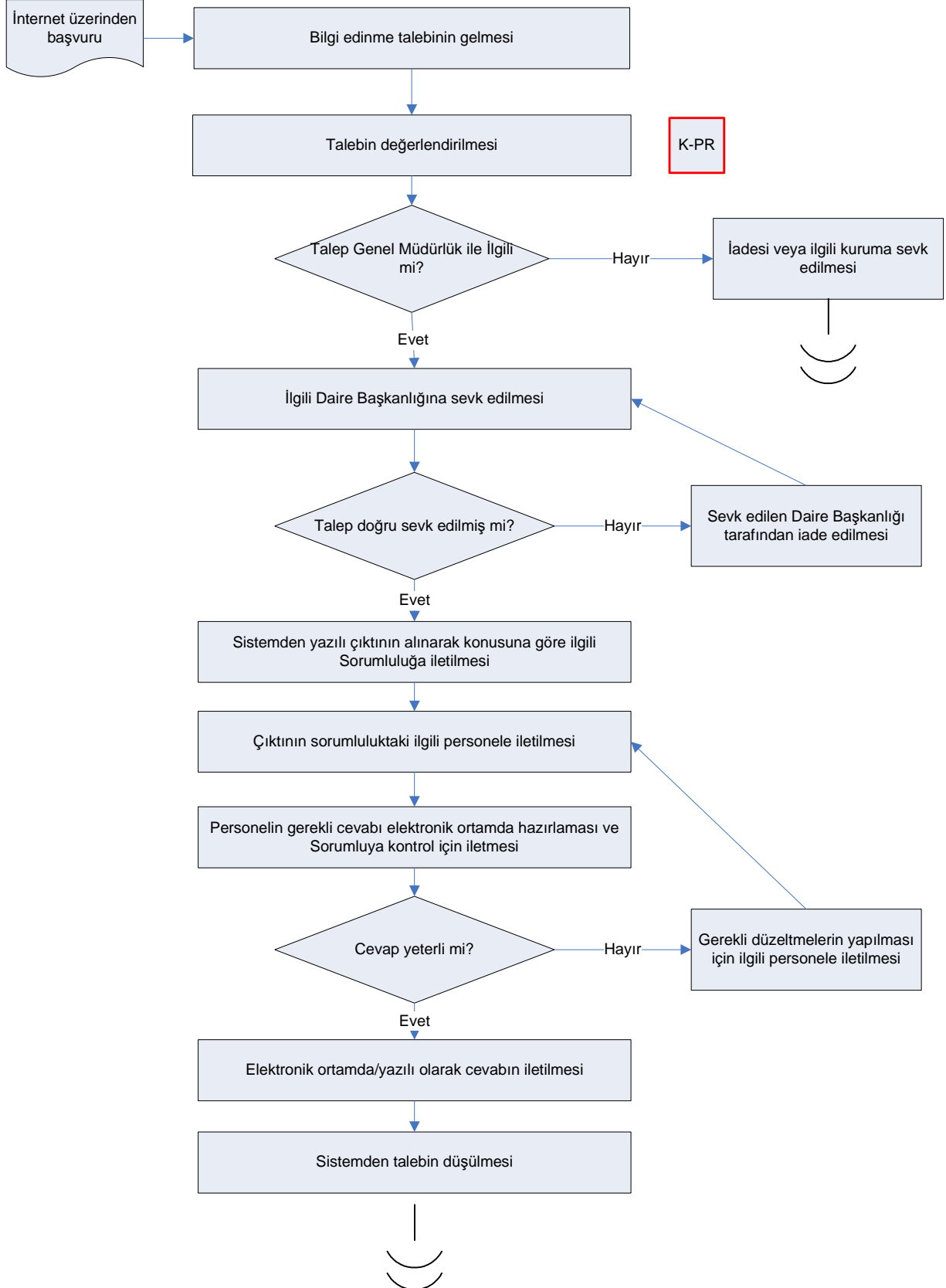



İŞ AKIŞ ŞEMASI

BİRİM: BALIKÇILIK VE SU ÜRÜNLERİ GENEL MÜDÜRLÜĞÜ TÜM BİRİMLER

ŞEMA NO: BSGM.İKS.ŞMA.002 / 01.07

ŞEMA ADI: MEVZUAT DÜZENLEME VE YENİLEME ÇALIŞMALARI İŞ AKIŞ ŞEMASI

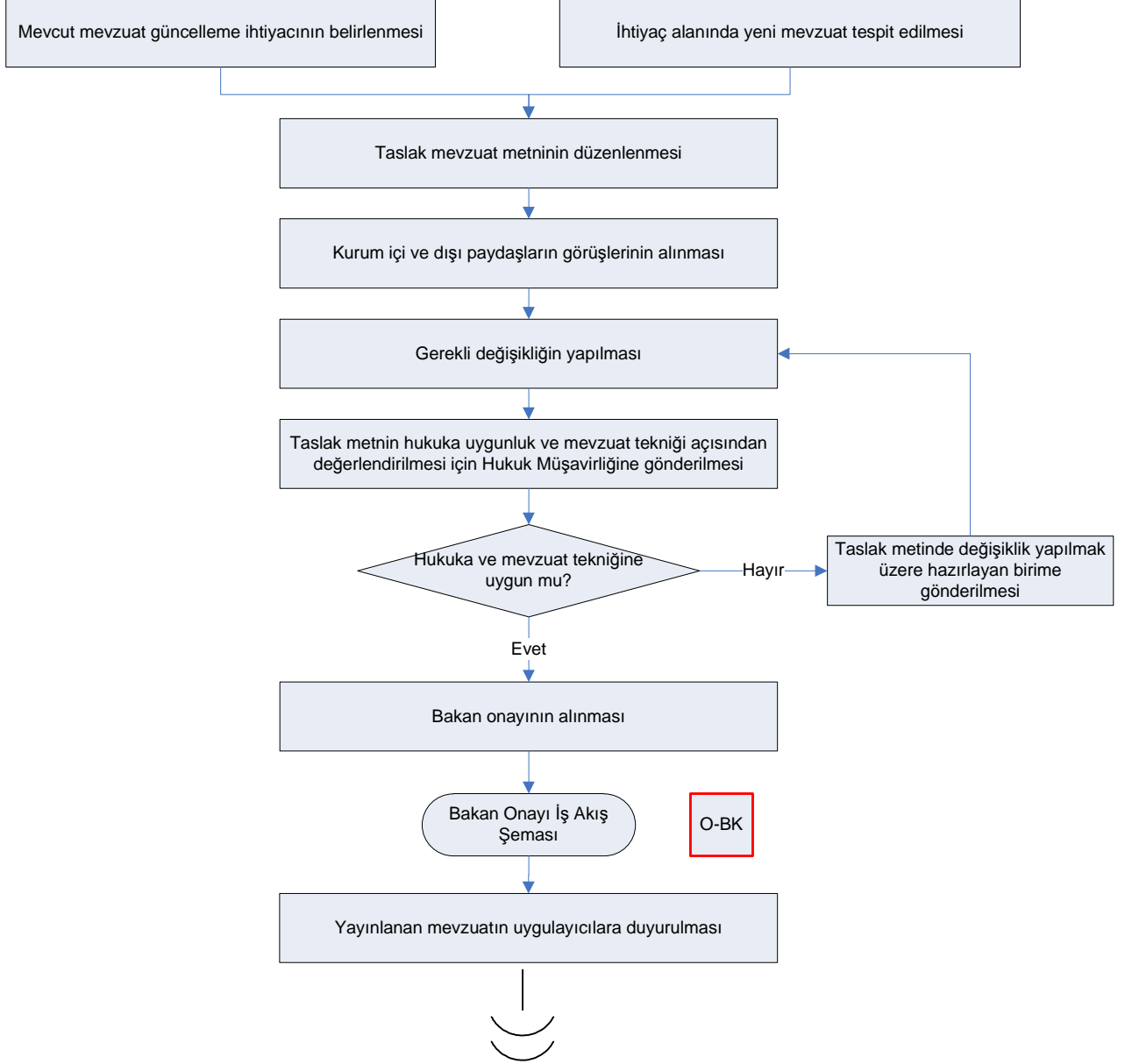



İŞ AKIŞ ŞEMASI

BİRİM: BALIKÇILIK VE SU ÜRÜNLERİ GENEL MÜDÜRLÜĞÜ TÜM BİRİMLER

ŞEMA NO: BSGM.İKS.ŞMA.002 / 01.08

ŞEMA ADI: FAALİYET RAPORUNUN HAZIRLANMASI İŞ AKIŞ ŞEMASI

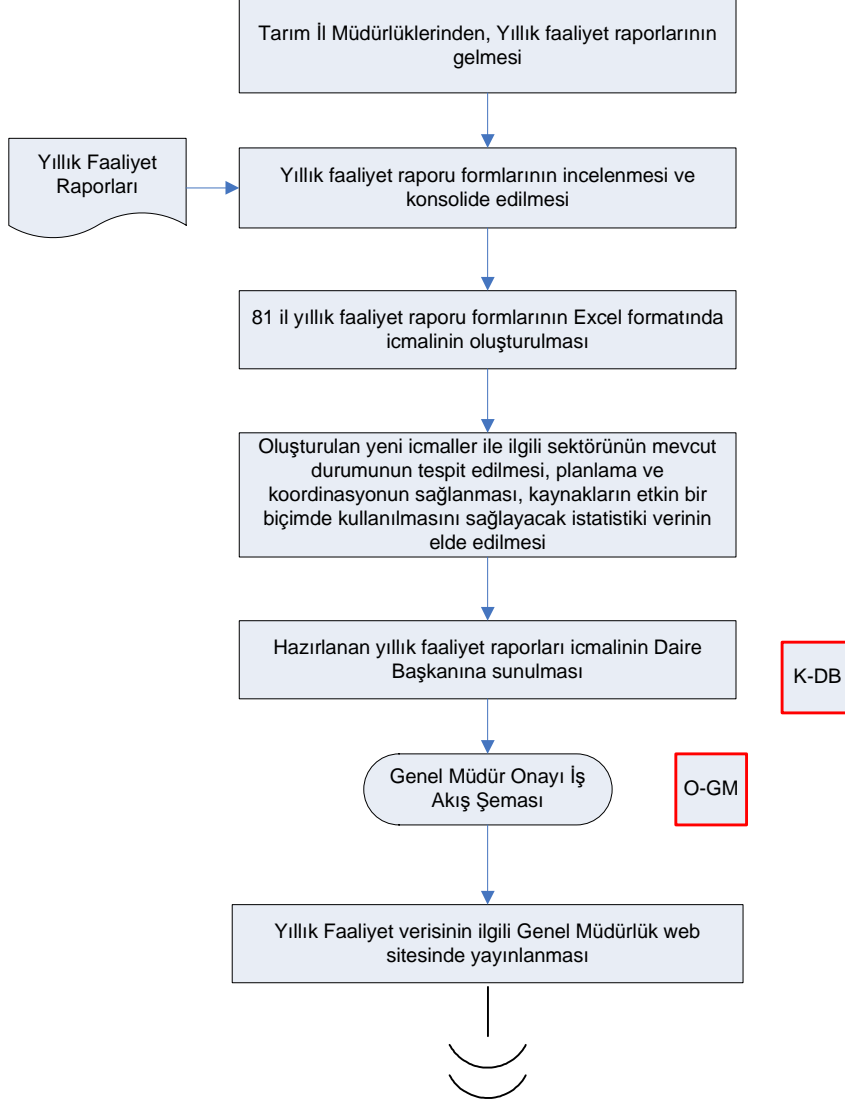



İŞ AKIŞ ŞEMASI

BİRİM: BALIKÇILIK VE SU ÜRÜNLERİ GENEL MÜDÜRLÜĞÜ TÜM BİRİMLER

ŞEMA NO: BSGM.İKS.ŞMA.002 / 01.09

ŞEMA ADI: PROJE HAZIRLAMA ÇALIŞMALARI İŞ AKIŞ ŞEMASI

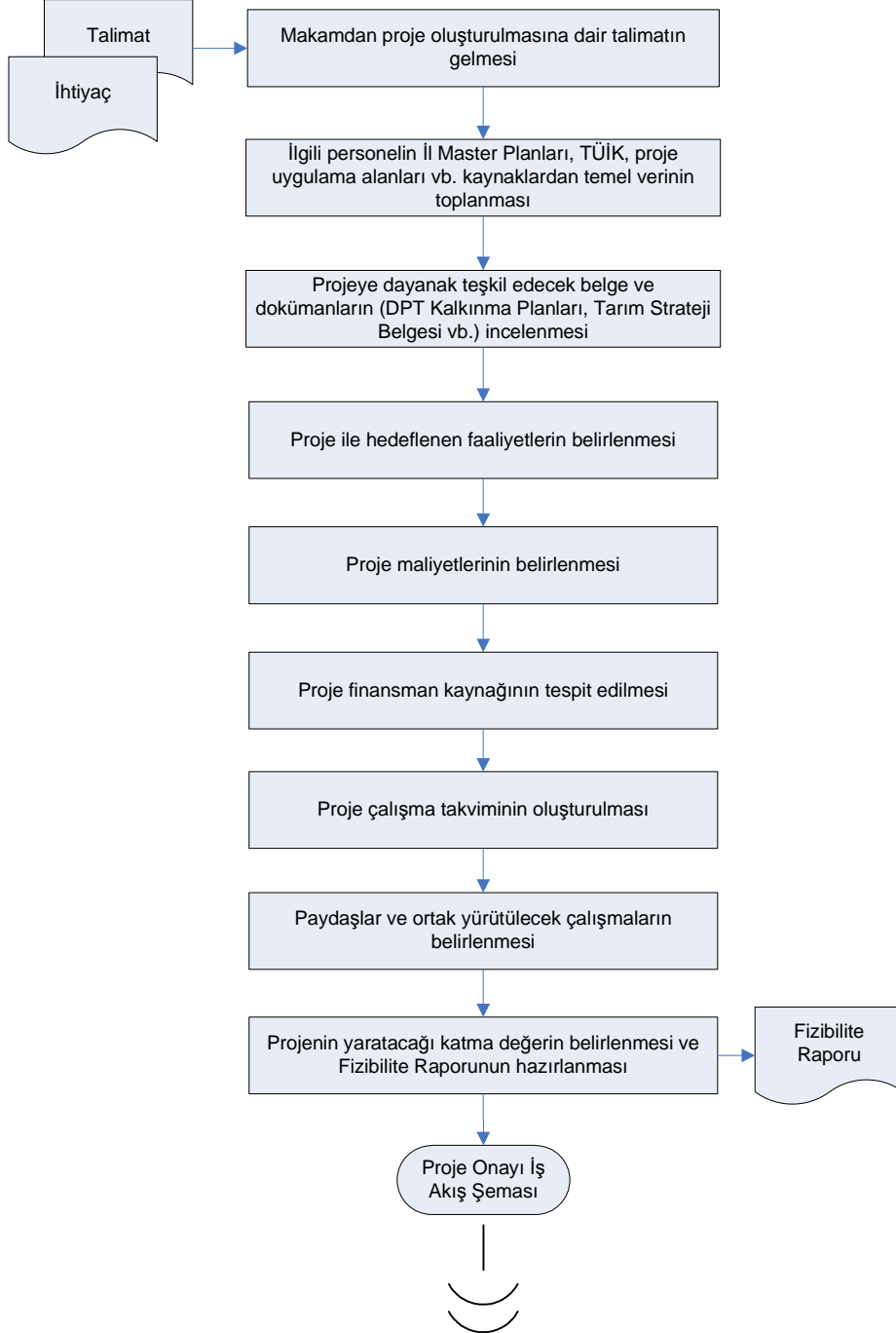



İŞ AKIŞ ŞEMASI

BİRİM: BALIKÇILIK VE SU ÜRÜNLERİ GENEL MÜDÜRLÜĞÜ TÜM BİRİMLER

ŞEMA NO: BSGM.İKS.ŞMA.002 / 01.10

ŞEMA ADI: PROJE ONAYI İŞ AKIŞ ŞEMASI

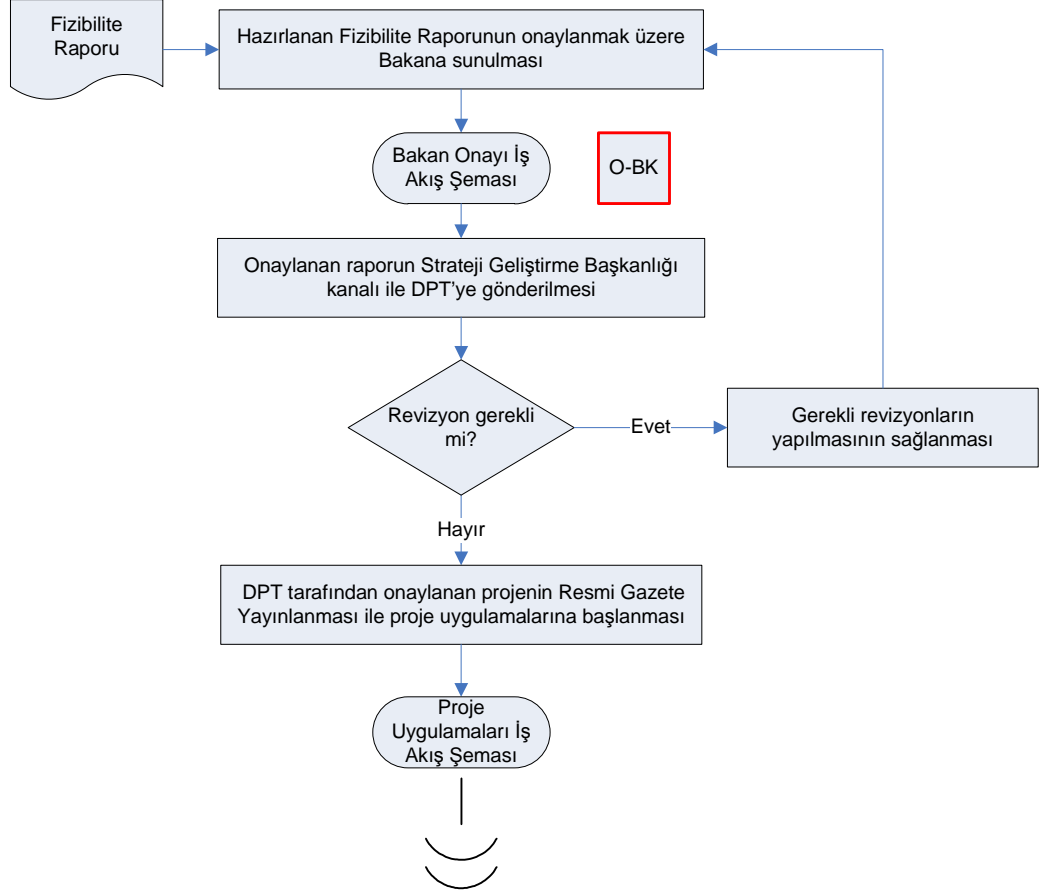



İŞ AKIŞ ŞEMASI

BİRİM: BALIKÇILIK VE SU ÜRÜNLERİ GENEL MÜDÜRLÜĞÜ TÜM BİRİMLER

ŞEMA NO: BSGM.İKS.ŞMA.002 / 01.11

ŞEMA ADI: PROJE UYGULAMA İŞ AKIŞ ŞEMASI

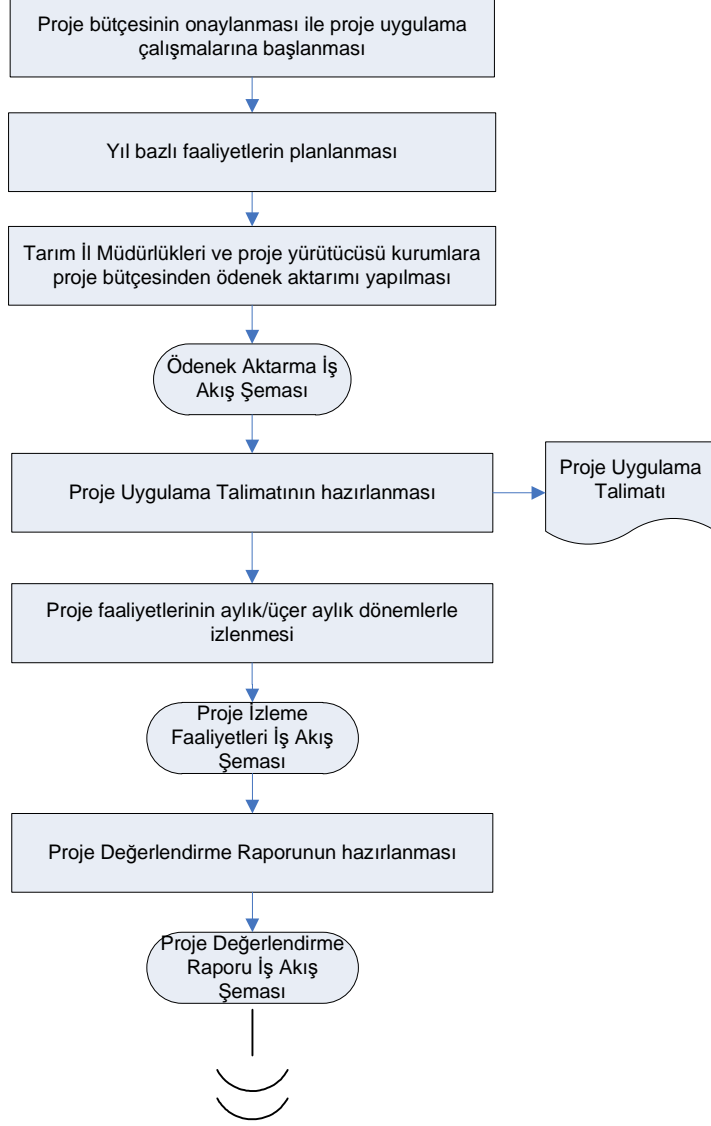



İŞ AKIŞ ŞEMASI

BİRİM: BALIKÇILIK VE SU ÜRÜNLERİ GENEL MÜDÜRLÜĞÜ TÜM BİRİMLER

ŞEMA NO: BSGM.İKS.ŞMA.002 / 01.12

ŞEMA ADI: ŞİKAYET DİLEKÇELERİNE CEVAP VERİLMESİ İŞ AKIŞ ŞEMASI

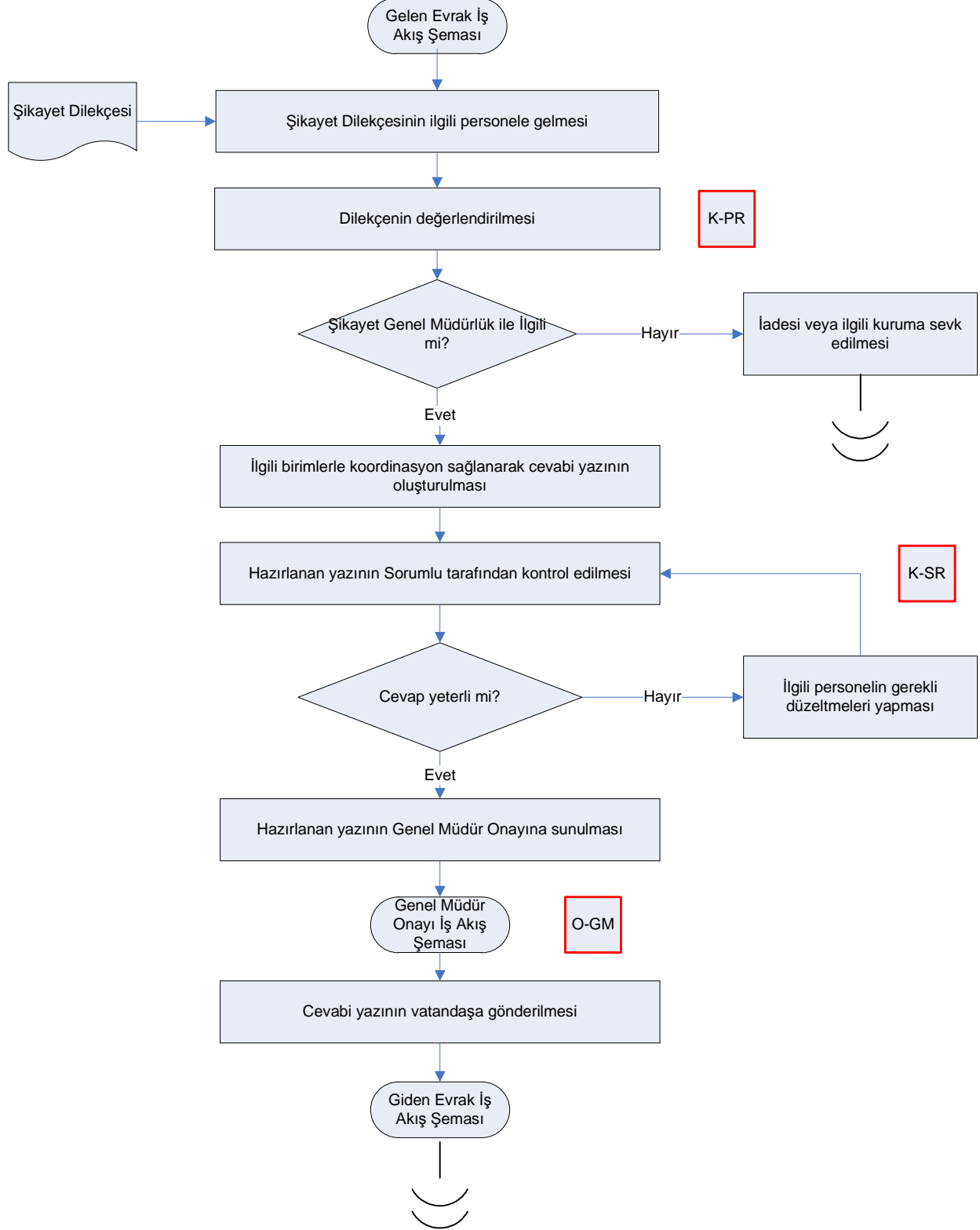



İŞ AKIŞ ŞEMASI

BİRİM: BALIKÇILIK VE SU ÜRÜNLERİ GENEL MÜDÜRLÜĞÜ TÜM BİRİMLER

ŞEMA NO: BSGM.İKS.ŞMA.002 / 01.13

ŞEMA ADI: SORU ÖNERGELERİNİN CEVAPLANMASI İŞ AKIŞ ŞEMASI

